

# 乾性寺 完全法事マニュアル

令和4年12月13日版

2頁～3頁	法事までにやることリスト
4頁～5頁	法事までに準備するものリスト
6頁	法事の時期
8頁	仏膳の作り方
9頁	よくある質問
13頁	乾性寺の駐車場案内

## 法事までにやることリスト

項目	備考
<input type="checkbox"/> 日時は決めた？	月    日    時
<input type="checkbox"/> 寺院には連絡済み？（日時、人数、会場、お墓参りの有無など）	月    日    連絡
<input type="checkbox"/> 親族には連絡済み？	月    日    連絡
<input type="checkbox"/> 当日の予定（お墓参り、食事会の有無など）は関係者に伝えた？	
<input type="checkbox"/> 塗りの位牌は準備できている？	参考：質問 1
<input type="checkbox"/> 納骨に際し、お墓に字は彫ってある？	参考：質問 2
<input type="checkbox"/> 納骨する場合、「埋葬許可証」「火葬証明書」といった名前の付いた書類は用意してある？	お骨の箱の中に入っていることが多いです。納骨時に提出しない場合は、違法となるので注意してください。
<input type="checkbox"/> 納骨の許可は管理者から得ている？	寺院墓地の場合はその寺院に、霊園の場合は霊園事務所に事前に連絡しておきましょう。
<input type="checkbox"/> 仏膳の段取りは整った？（自宅での法事のみ）	自宅の場合、なるべく前日にできるところまでやっておきましょう
<input type="checkbox"/> 関係者に出すお茶やお菓子の準備は？（自宅での法事のみ）	

<input type="checkbox"/> 参列者への手土産は大丈夫？	寺院には不要です 参考：11頁
<input type="checkbox"/> 会場への行き方や駐車場などは把握済み？	乾性寺の駐車場は13頁 参照
<input type="checkbox"/> お布施の金封は準備した？	一枚の金封にまとめて ただいで結構です

## 持ちもの・準備品など

◎会場に関わりなく用意した方がいいもの

項目	備考
<input type="checkbox"/> 塗りの位牌（黒色や金色のもの）	四十九日（満中陰忌）までに必要です 参考：8頁 位牌はどこで手に入れる？
<input type="checkbox"/> 白木の位牌	四十九日（満中陰忌）のみ
<input type="checkbox"/> 遺影	任意
<input type="checkbox"/> 遺骨	納骨時のみ
<input type="checkbox"/> 喪服	任意（参考：9頁 喪服はいつまで？）
<input type="checkbox"/> 数珠	参考：9頁 数珠の形
<input type="checkbox"/> お墓のお花	お墓参りをする方のみ
<input type="checkbox"/> お墓のロウソクと線香、ライター	お墓参りをする方のみ
<input type="checkbox"/> お布施	
<input type="checkbox"/> 僧侶への手土産	当山では不要としております 参考：10頁 お菓子の代わりに、 あんのん基金を！
<input type="checkbox"/>	

○自宅での法事

項目	備考
<input type="checkbox"/> 仏壇	電気などは問題なく付きますか？
<input type="checkbox"/> ロウソク・線香	切らしていないか確認しましょう
<input type="checkbox"/> 焼香器	お線香立てとお盆で代用できます
<input type="checkbox"/> 焼香炭・抹香	無ければご相談ください
<input type="checkbox"/> 仏具	お鈴、木魚、木鉦など（無くても可）
<input type="checkbox"/> 仏壇のお花	
<input type="checkbox"/> 仏膳・お供え物	参考：仏膳の作り方

○乾性寺での法事

項目	備考
<input type="checkbox"/> 本堂の花・仏膳代	令和5年1月現在、 <b>6,000円</b> としております
<input type="checkbox"/> お墓のお花	お墓参りをする方のみ 事前連絡をいただければ、寺院で購入することもできます。 <b>上に加えて1,000円</b> を頂戴します。合計7,000円

## 法事の時期

法事は、以下の日程に開きます。

ただし、当日に開く必要はなく、可能であれば少し早めに執り行うことがほとんどです。「遅れるよりも早めが望ましい」とお考えください。ただし、7回忌以降は多少過ぎても構いません。

なお、法事には事前に日時調整が必要です。ご連絡をお願いいたします。

枕経 亡くなった当日

通夜 葬儀の前夜

葬儀

初七日 命日から6日後（近年では葬儀の日にするのが多数）

二七日 命日の13日後

三七日 命日の20日後

四七日 命日の27日後

五七日 命日の34日後

六七日 命日の41日後

**七七日 命日の48日後（いわゆる四十九日、満中陰忌）**

百箇日 命日の99日後

一周忌 命日の1年後

三回忌 命日の2年後

七回忌 命日の6年後

十三回忌 命日の12年後

十七回忌 命日の16年後

二十三回忌 命日の22年後

二十七回忌 命日の26年後

三十三回忌 命日の32年後

五十回忌 命日の49年後

この中でもっとも重要なのが七七日（満中陰忌）です。  
また、三回忌までは特に大切な法事となります。

三十三回忌、または五十回忌をもって忌上げと言ひ、その方のための法事は終了となります。

この段階で故人の位牌を片づけ、先祖代々に統一されたものと考えられます。

たとえお忙しくても、なるべく法事はお勤めになることを強くお勧めいたします。

## 仏膳の作り方

以下の形が基本となります。

仏様のほうにお箸を向けましょう。

なお、作ってみると時間がかかる場合があるので、可能ならば前日の晩から多少の準備をしておくことをお勧めいたします。

器の色は、赤や黒などがありますが、特に決まっているわけではありません。

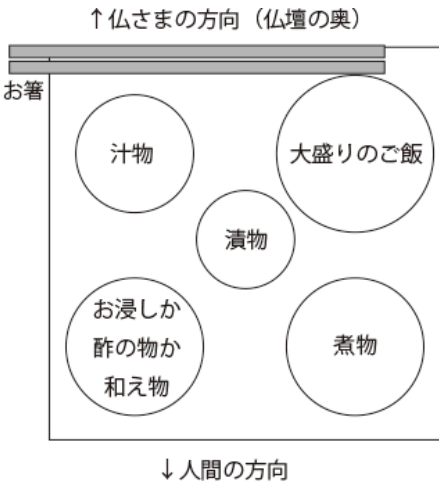



## よくある質問事項

### 質問 1

位牌はどこで手に入れるのですか？

### 回答 1

仏壇店や葬儀会社などで注文することができます。

注文から納品まで3週間ほどかかるので、なるべく早めに注文しましょう。

お困りでしたらお寺にご相談ください。代わりに注文できます。

### 質問 2

お墓に字を彫るのはどこに頼んだらいいのですか？

### 回答 2

石材店です。近年では仏壇屋さんでも依頼できることがあります。こちらもお困りでしたらお寺にご相談くだされば、代わりに依頼しておきます。

### 質問 3

お墓に字を彫るのは、必須でしょうか？

### 回答 3

必須ではありません。ただ、埋葬されている方の情報は寺院では記録していないので、各家庭での管理をお願いします。不安でしたら、彫っておいた方が望ましいと思います。

#### 質問 4

喪服はいつまで着たらいいですか？

#### 回答 4

決まっておりません。ですので、平服に切り替える時期は親族間で相談してください。

ただ、混乱を防ぐため、3回忌（2年後の命日）までは着ておいたらどうでしょうか、と当山では勧めています。

#### 質問 5

数珠の形はどんなものでしょうか？

#### 回答 5

日蓮宗の数珠は、以下のような形です。もちろん用意していただけるのが一番ですが、形にこだわり過ぎなくても構いません。

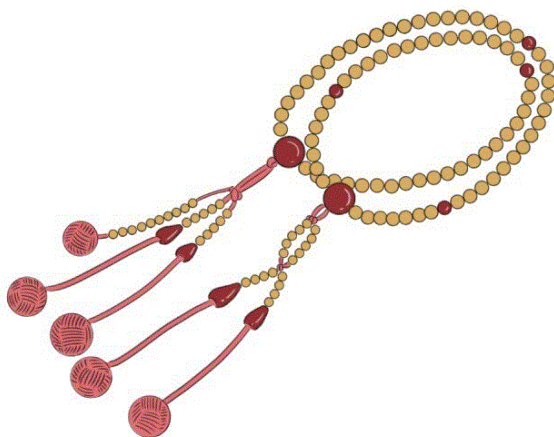

## 質問 6

お寺に渡すお菓子が不要だというのはどういうことですか？ 申し訳なくて、そう言われても困るのですが。

## 回答 6

恐れ入ります。非常にお菓子を貰う機会が多く、実はほとんど消化できていません。ご好意がフードロスの原因になってしまうのは大変心苦しく、そのため、当山では原則お菓子は頂戴しないことにしています。

その代わりに、日蓮宗が取り組んでいる「あんのん基金」という募金に力を入れていきますので、お菓子ではなく500円程度を頂戴できましたら、こちらに寄付しておきます。貧困や教育格差の問題に取り組む団体の活動資金になりますので、ぜひご協力ください。

## 質問 7

法事では何をしたらいいのですか？

## 回答 7

仏事の根底にある考え方の一つが、生きている私たちが故人の代わりに修行を積み、その功德を故人にお渡しする（回向＝えこう）というものです。

ですので、ぜひ一緒に修行に取り組んでいただきたいと思います。

具体的には、一緒に読経していただくことや、お題目を唱えていただくこと、合掌をしていただくこと、お焼香をしていただくことが該当します。

## 質問 8

納骨はいつするべきなのですか？

## 回答 8

いつでも構いません。一番多いのは満中陰忌の法事の後ですが、決められているわけではありません。

実施する際にはご相談ください。

## 質問 9

焼香のセットはどんなものでしょうか？

## 回答 9

以下の図のような形のものが多いです。絵の左側に乗っているものが香炭、右のものを抹香と言います。焼香をするための道具、香炭、抹香の3つが必要です。炭と抹香は、必要でしたらお寺から持ってきていますのでお伝えください。

また、焼香器がなければ、お線香を立てる台でも代用できます。



## 乾性寺駐車場案内

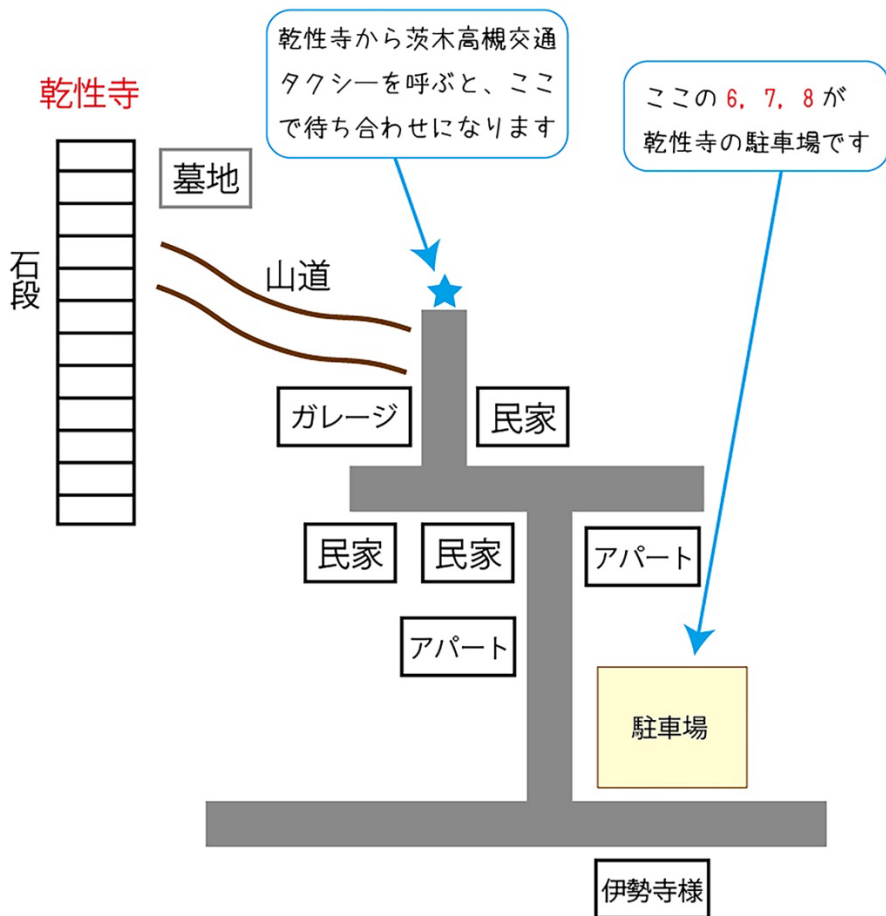

伊勢寺様：569-1118 大阪府高槻市奥天神町1丁目1-19

伊勢寺様の向かいのナカイモータープール（舗装されていない駐車場）の6～8が乾性寺の駐車場です。4台を超える場合はご相談ください。





